

# E-Government Basiskomponente Geodaten (GeoBaK)

## Geoportal Sachsenatlas – Praxisbeispiel

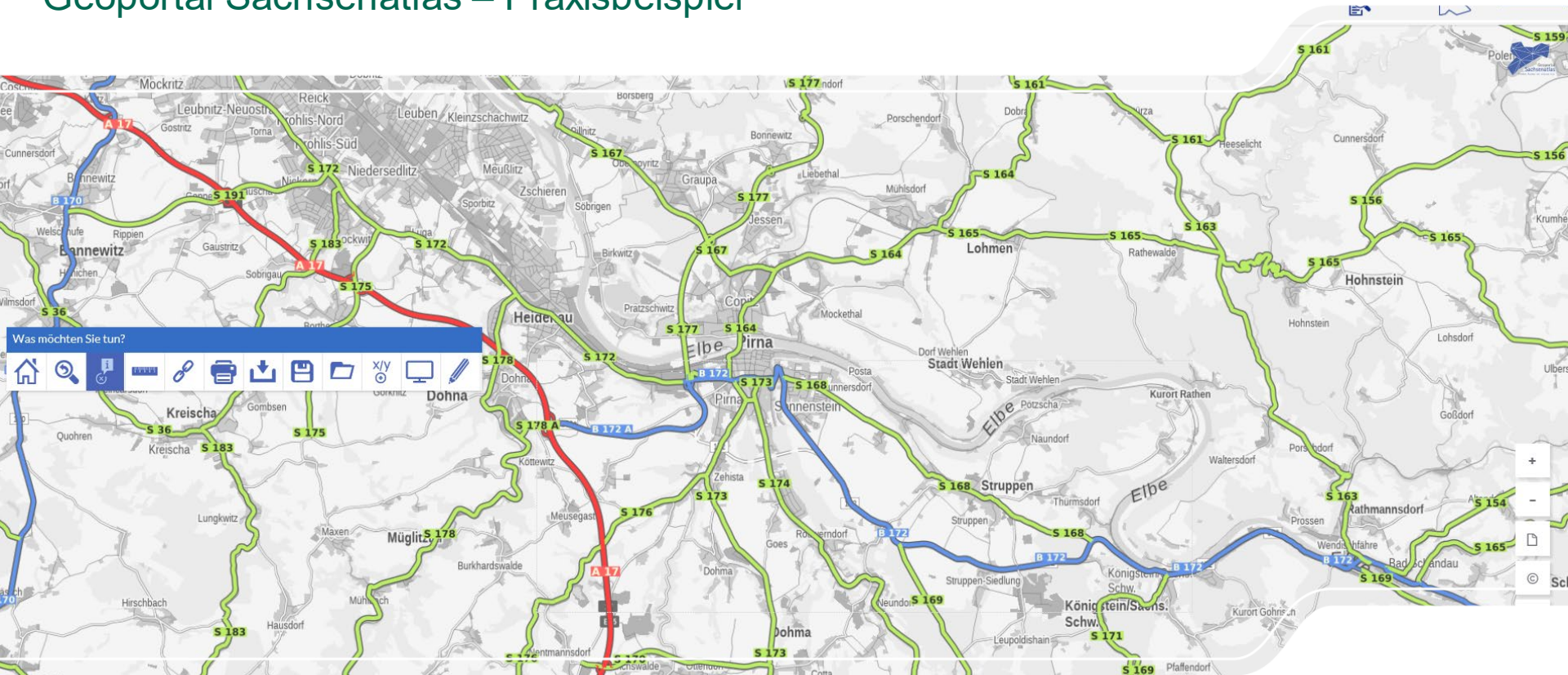

GEODATEN

# Geoportal Sachsenatlas

## Überblick

https://geoportal.sachsen.de/

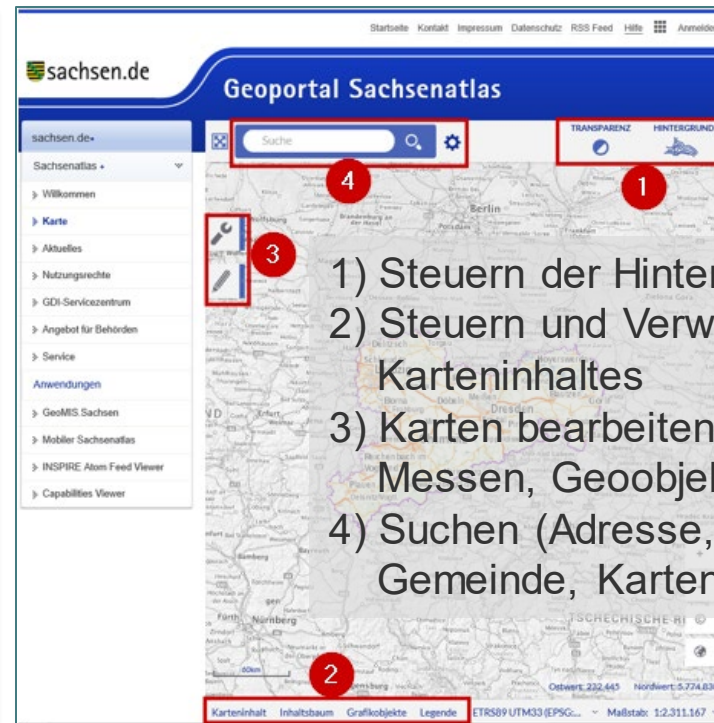

- 1) Steuern der Hintergrundkarten
- 2) Steuern und Verwalten des Karteninhaltes
- 3) Karten bearbeiten (Drucken, Messen, Geobjekte abfragen)
- 4) Suchen (Adresse, Flurstück, Gemeinde, Kartendienste, ...)

# Geoportal Sachsenatlas

## Komplexes Beispiel

- Eine interessante Immobilie mit Grundstück wird angeboten. Bevor Sie ein Kaufangebot abgeben, möchten Sie Informationen einholen
  - Wo befindet sich das Objekt?
  - Wie groß ist das Grundstück?
  - Was ist der aktuelle Grundstückswert?
  - Wie steht es um den Lärm und die Hochwassergefährdung in der Region?
  - Sind Hohlräume vorhanden?
  - Wie ist das Grundstück an öffentliche Verkehrsmittel angebunden?
  - Wo befindet sich das nächste Krankenhaus?

# Geoportal Sachsenatlas

## Wo befindet sich das Objekt?

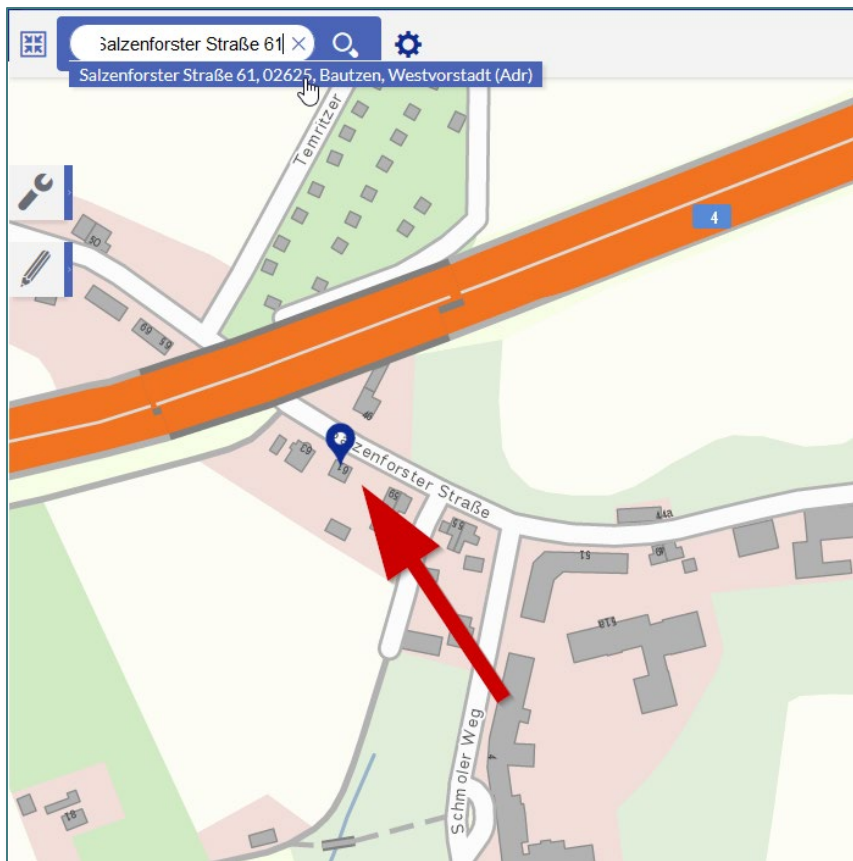

- ┃ Adresse in das Suchfeld eingeben
- ┃ Suchtreffer auswählen
- ┃ Automatischer Zoom des Kartenausschnitts auf die Adresse

# Geoportal Sachsenatlas

## Wie groß ist das Grundstück?

Flaeche in m2	940
Flurstuecksnummer	709/b
Gemarkungsschlüssel	1408

At the bottom of the interface, there is a "Verwaltung" (Administration) panel with a list of checkboxes:

- Landkreis/Kreisfreie Stadt
- Gemeinde
- Gemarkung
- Flurstück
- Verwaltungsatlas - Bildung
- Verwaltungsatlas - Polizei

The bottom status bar shows "01/15 Verwaltung".

- Über „Karteninhalt“, Thema „Verwaltung“ bei Kartendienst „Flurstück“ den Haken setzen
- Mausklick in das Flurstück, die Flurstücksfläche wird angezeigt

# Geoportal Sachsenatlas

## Was ist der aktuelle Grundstückswert?

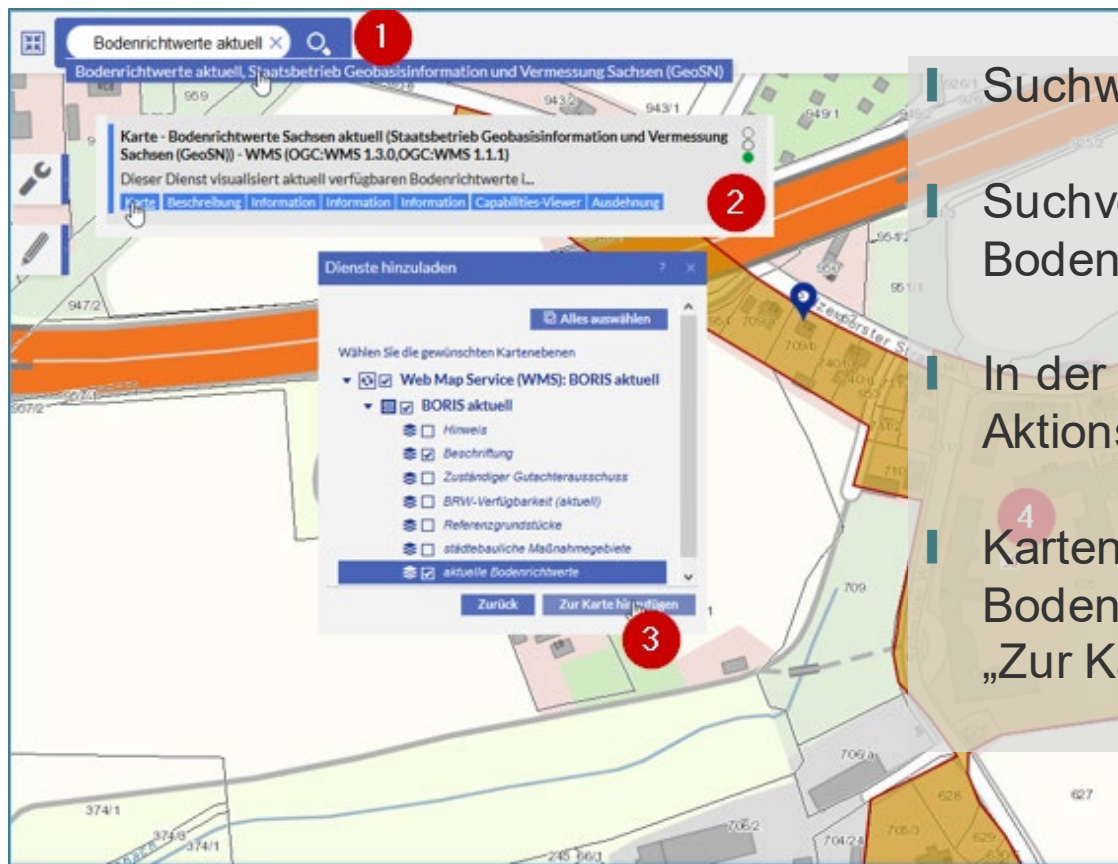

Suchwort „Bodenrichtwert aktuell“

Suchvorschlag „Karte  
Bodenrichtwerte aktuell“ auswählen

In der Liste der Suchergebnisse den  
Aktionslink „Karte“ auswählen

Kartenebene „aktuelle  
Bodenrichtwerte“ auswählen, Aktion  
„Zur Karte hinzufügen“ ausführen

# Geoportal Sachsenatlas

## Wie steht es um den Lärm in der Region?

Suchtreffer

Hauptverkehrsstraßen

Strassen Schallpegel LDEN (24 h)

- >55-60 dB(A)
- >60-65 dB(A)
- >65-70 dB(A)
- >70-75 dB(A)
- >75 dB(A)

Flurstück

Flurstück

Legende

„Karteninhalt“, Thema „Lärmkartierung 2017“, Kartendienst „Hauptverkehrsstraßen“, Haken setzen

Legende öffnen

Lärmkartierung 2017

- Kartierungsgebiet
- Belastete je Gemeinde
- Hauptverkehrsstraßen
- Strassenbahn (Ballungsraum)
- Industrie (Ballungsraum Leipzig)
- Flughafen Leipzig-Halle

07/15 Lärmkartierung 2017

raum Grafikobjekte Legende 60m Ostwert: 458.157 Nordwert: 5.670.414 Maßstab: 1:2.257 ETRS89 UTM33 (EPSG:...

# Geoportal Sachsenatlas

## Ist das Grundstück Hochwasser-gefährdet?

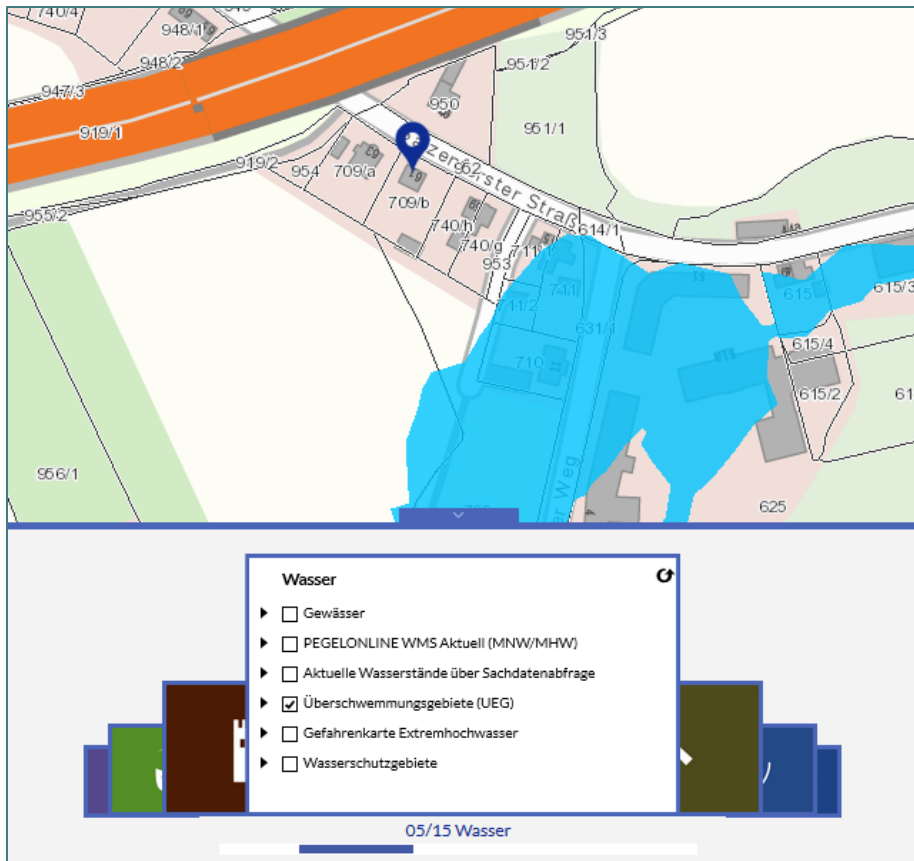

- „Karteninhalt“, Thema „Wasser“
- bei Kartendienst  
„Überschwemmungsgebiete  
(UEG)“ Haken setzen

# Geoportal Sachsenatlas

## Sind Hohlräume vorhanden?

- „Karteninhalt“, Thema Geologie,
- Kartendienst „Gebiete mit unterirdischen Hohlräumen...“  
Haken setzen

# Geoportal Sachsenatlas

## Wie ist das Grundstück an öffentliche Verkehrsmittel angebunden?

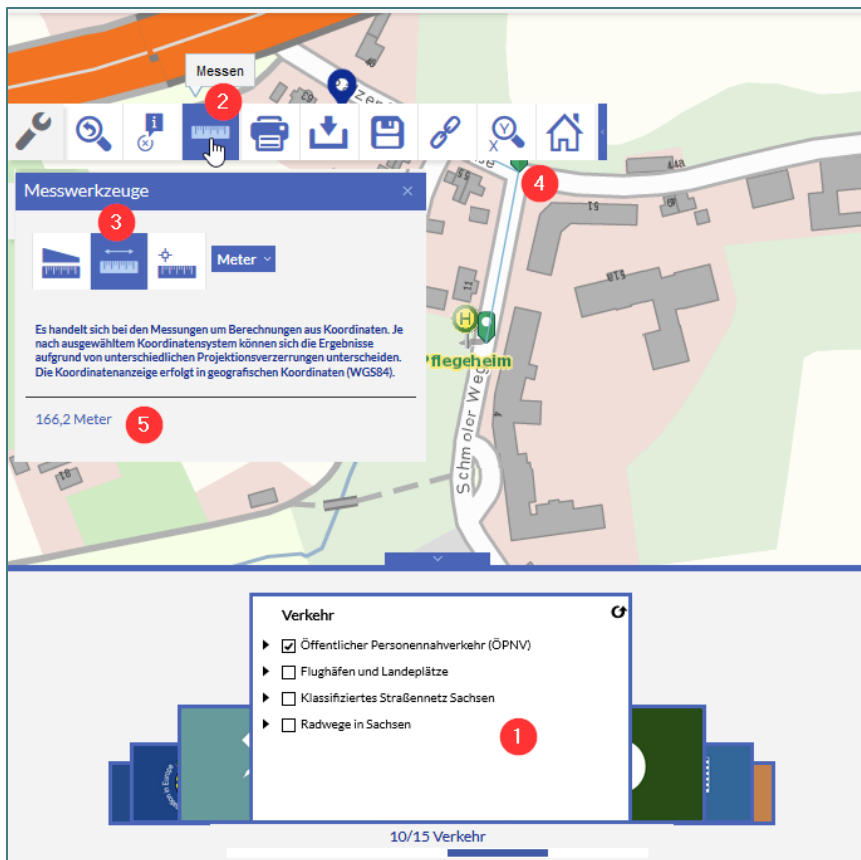

- „Karteninhalt“, Thema „Verkehr“, Kartendienst „Öffentlicher Personennahverkehr (ÖPNV)“ Haken setzen
- Aus Standardwerkzeugleiste Messwerkzeug auswählen
- Messgerät „Entfernung“ einstellen
- Messung durchführen, mit Doppelklick beenden

# Geoportal Sachsenatlas

## Wo befindet sich das nächste Krankenhaus?

**Legende**

Regelversorgung

BETT

- < 150
- 150 - 300
- 300 - 600
- ≥ 600

Schwerpunktversorgung:

**Sachdatenabfrage - Kartenebene: 'regelversorgung'**

Name	Krankenhaus Bautzen
Straße	Am Stadtwall 3
PLZ	02625

**Verwaltung**

- Verwaltungsatlas - Gesundheit
  - Rettungsdienst
  - Krankenhäuser nach Versorgungsstufe und Planbet
  - Rehabilitationsklinik
  - Erwachsenenpsychiatrie
  - Kinder- und Jugendpsychiatrie

01/14 Verwaltung

- „Karteninhalt“, Thema „Verwaltung“, Kartendienst „Verwaltungsatlas - Gesundheit“, Kartenebene „Krankenhäuser ...“ Haken setzen
- Legende aufrufen
- Informationen am „Geoobjekt“ abrufen (Klick auf Krankenhaussymbol, entsprechende Kartenebene einstellen)

# E-Government Basiskomponente Geodaten (GeoBaK)

## Geoportal Sachsenatlas – Das Schaufenster zu den amtlichen Geodaten

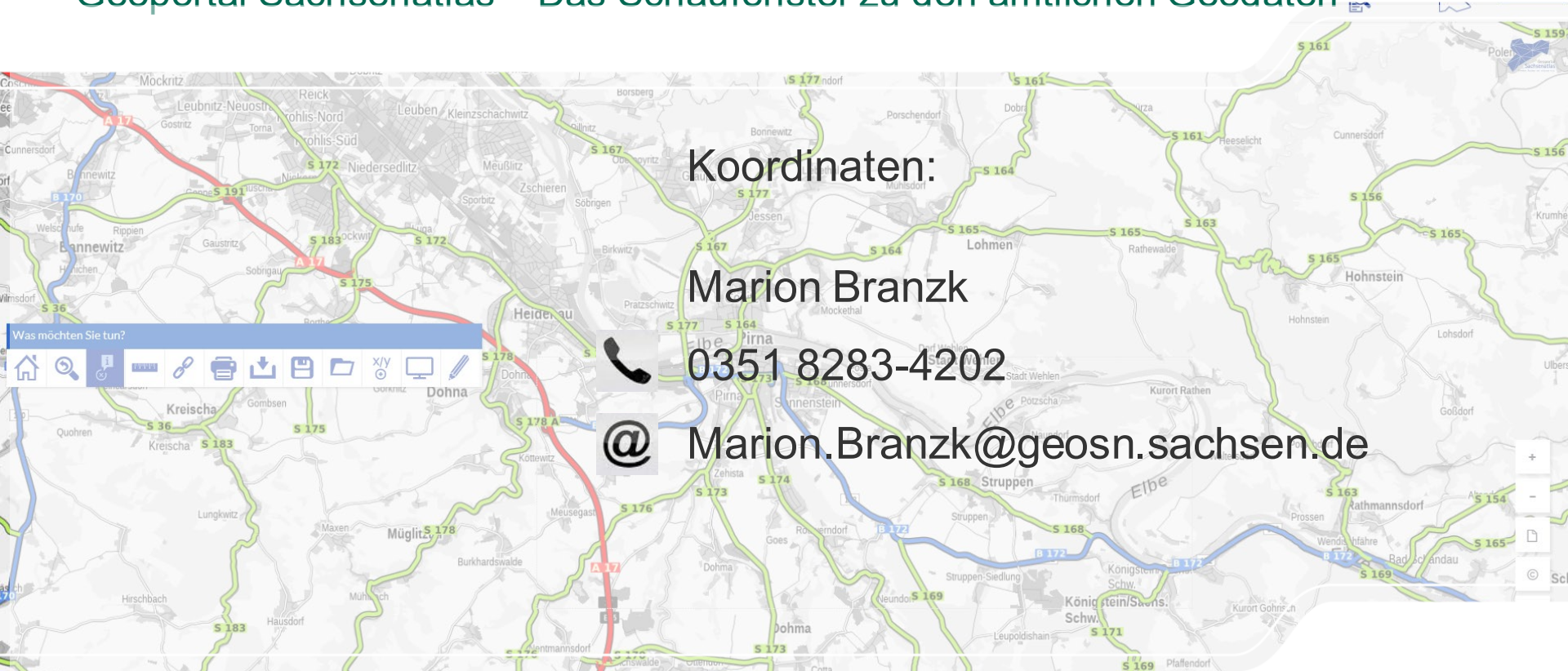

Koordinaten:

Marion Branzk

☎ 0351 8283-4202

@ Marion.Branzk@geosn.sachsen.de

GEODATEN